

DIRECTION GÉNÉRALE

Christophe LANNELONGUE

Directrice de cabinet : Peggy VOIRIN

Conseillère médicale : Dr Arielle BRUNNER

Assistantes de direction : Sophie BOLLY, Florence KOEBERLE, Sylviane RICHARD



Christophe LANNELONGUE



Peggy VOIRIN

DIRECTION GÉNÉRALE DÉLÉGUÉE OUEST

Muriel VIDALENC

Assistantes de direction : Lorna GOMEZ, Maryline VITRY



Muriel VIDALENC

DIRECTION GÉNÉRALE DÉLÉGUÉE EST

Virginie CAYRE

Assistants de direction : Isabelle SPEYSER, Borgias JAINDL



Virginie CAYRE

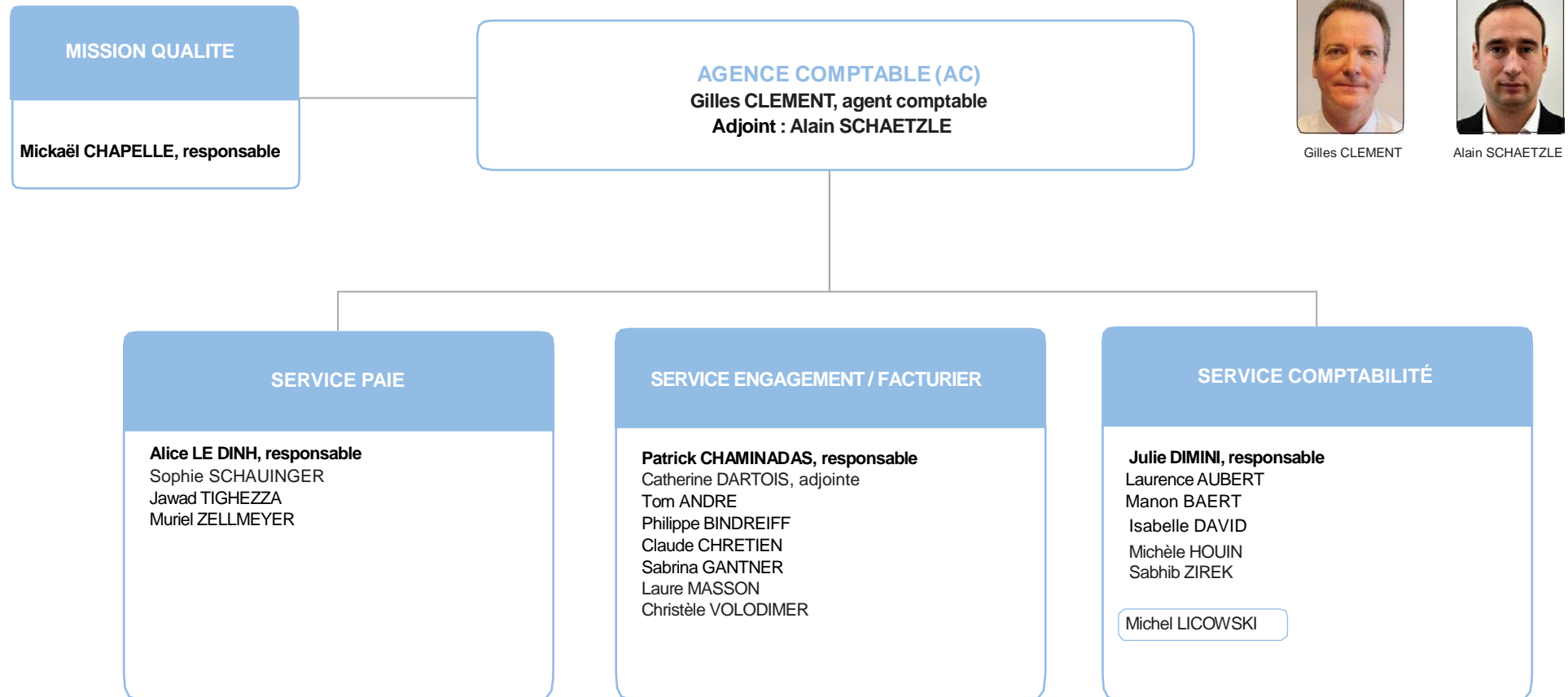



Gaëlle BARDOUL

DIRECTION DÉLÉGUÉE AUX RH ET A L'ACCOMPAGNEMENT

Matthieu PROLONGEAU, directeur
Corinne JUE-DE ANGELI, adjoint

MISSION ACCOMPAGNEMENT INDIVIDUEL / GPEC

Dorothee GUILBERT, responsable (CMC)
Conseillers Mobilité Carrière (CMC)
Valérie HANSSLER

RECRUTEMENT ET CONTRATS

Aude ROZAN BLIN, responsable (CMC)
Lucette DELIOT
Catherine ETIENNE
Pauline MION

FORMATION

Stéphanie DE LA COTTE, responsable (CMC)
Sylvie CHAUDEY
Valérie HANSSLER
Fabienne WOLFF
Julie ZAMBELLI

/// GESTION ADMINISTRATIVE ET PAIE

François PYOT, responsable
Anne AUBRY
Tess BELLANGER
Christelle BIASON
Céline CHARTIER
Claire FAVIER
Isabelle FISCHER
Camille FORTIN
Isabelle MERIOT
Brigitte MOOG
Stéphanie STEMPLIN
Mehdap TOPAN
Céline WEISS

DIRECTION DÉLÉGUÉE A LA PERFORMANCE FINANCIÈRE

Vincent GILBERT, directeur
Gwénaëlle VIOLA, adjoint

/// BUDGET ET MAITRISE DES RISQUES

Anne SCHEMMEL

/// PROGRAMMATION DU FONDS D'INTERVENTION RÉGIONAL ET AUTRES ENVELOPPES

Isabelle BAUMANN
Youssef MAALOUM
Elisabeth MALAURE
Anaïs RICHE

DIRECTION DÉLÉGUÉE AUX AFFAIRES JURIDIQUES

Sandra MONTEIRO, directeur
Valérie BURGUY, adjoint

/// EXPERTISE JURIDIQUE ET MARCHES PUBLICS

Expertise juridique	Marchés publics
Valérie BURGUY	Sandra MONTEIRO
Anne-Sophie THOMAS	Maud JOSTEN
Marie-Agnès VALCU	Sarah PEQUIGNOT

/// SOINS PSYCHIATRIQUES SANS CONSENTEMENT

Catherine CHENAYER, responsable

Cellule Centre-Nord

Angélique SCHENA, cadre expert pi
Gwladys LEGO, cadre expert
Jocelyne DORION-LOOS
Sandra EDFRENNES
Corinne KUYE
Jeanne MENZ

Cellule Est

David SIMONETTI, cadre expert
Isabelle BIGEREL
Dominique FERRY
Jacqueline GAUFFER
Laure IGGIOTTI
Annie KLEIN
François LALLEMAND

Cellule Ouest

Angélique SCHENA, cadre expert
Morgane LECLERC
Emilie MANDIN

DIRECTION DÉLÉGUÉE AUX RESSOURCES INTERNES ET BUDGETAIRES

Agnès GANTHIER, directeur
Rachid EL BOURAOUI, adjoint

/// PILOTAGE DES RESSOURCES INTERNES

Romance NGOLLO, responsable
Christelle MORISY
Nacera LADJELATE
Pascal JACQUOT

/// LOGISTIQUE ET DOCUMENTATION

José ROBINOT, responsable
Anthony COULANGEAT, adjoint
Jean-Sébastien MARQUAIRE
Caroline DELA
Bernadette DOMINGO
Jesus IGLESIAS
Rudy CORNU
Anne-Marie LOUIS
Michael WIJERATNE
Christophe MAHIEU
Samuel POIRIER
Stéphane MENARD
Emilie REINE
Véronique CAMUZET
Danièle COLIN
Olivier COISCAUD

/// SYSTÈMES D'INFORMATION

Michel SCHMITT, responsable
Vincent CHRÉTIEN-DUCHAMP, adjoint
Christophe APPE
Astrid BARTEL
Jean-Marc CASPAR
Daniel COUSOT
Alexis GRAND'HOMME
Stéphane DRAN
Karine JAECK
Martin GANTHIER
Céline MAULBON
Mickael MORONVAL
Frédéric OBER
Abdelkader OUKALI
Serge PALMÉRI
Valérie PLUET
Matias RUIZ DE TORRO
Abdelmjid SAJED
Maxime STE-MARIE
Julien WEISSGERBER
Michael WIJERATNE

DIRECTION DE LA STRATÉGIE (DIRSTRAT)

Dr Carole CRETIN

Directrice adjointe : Dominique THIRION

Assistante de direction : Maud CARTERON

Aurore PLENAT

Référent juridique et éthique et relations avec les usagers



Dr Carole CRETIN



Dominique THIRION

**DÉPARTEMENT
RESSOURCES HUMAINES EN SANTÉ**

Jean-Michel BAILLARD, responsable

Julia JOANNES, adjointe

Pr Sophie SIEGRIST, conseiller médical

Cédric DURUPT, chargé de mission professions de santé non médicales, service sanitaire

Valérie NURDIN, chargée de mission professions de santé non médicales

Agathe GEHIN, gestionnaire affaires juridiques

Suzanna BRITO, assistante

Cécile SCHABER, assistante

/// PARCOURS DES PROFESSIONNELS DE SANTE

Lyviane BALIGAND

Florence BLANCHARD

Emeline CABLANC

Sylvie GUEFVENEU

Aline HUSTACHE

/// FORMATION INITIALE ET CONTINUE DES PROFESSIONNELS DE SANTE

Angélique BUISSON

Caroline THOMAS

Maud CARTERON

Annie CAVILLAT

Véronique JACQUEMIN

Ingrid MADIER

Sandra THIERY

Amandine UDOT

**DÉPARTEMENT
POLITIQUE RÉGIONALE DE SANTÉ**

Dominique THIRION, responsable

Dr Auldric RATAJCZAK, conseiller médical

(pilote PRS maladies chroniques)

Nathalie BEKTO, assistante

Carole DAVID-GILLET (partenariats institutionnel, CLS : contrats locaux de santé pilote PRS cancer)

Dr Thomas MERCIER, conseiller médical bucco-dentaire

Anne SEUREAU (pilote PRS santé mentale)

Valérie STEVANCE (CLS et pilote PRS maladies rares)

Amandine UDOT (6PO, pilote bucco-dentaire)

Gérard WOHLHUTER (FIR, CPOM Etat ARS)

Marie-Hélène COVELLI (démocratie sanitaire)

Odile DEMAY (démocratie sanitaire)

**MISSION
COOPERATIONS
TRANSFRONTALIERES**

Patrick JOUIN, responsable

Erika CENEFELS

DIRECTION DE L'AUTONOMIE (DA)

Edith CHRISTOPHE

Agnès GERBAUD, directrice adjointe
Marie-Hélène CAILLET, directrice adjointe
en charge du pilotage de l'efficience médico-sociale

Assistantes de direction : Stéphanie ASTIER, Sophie LEÏÇARRAGUE

Nassim AIT-MOKRANE, Chargé de mission pilotage
Anaëlle BOUQUET, chargée de mission contractualisation
Laurent CASALENGO, chargé de mission efficience financière



Edith
CHRISTOPHE



Agnès
GERBAUD



Marie-Hélène
CAILLET

CONSEILLERS MEDICAUX

Dr Elisabeth FIERFORT, champ personnes handicapées
Dr Hervé VILLET, champ personnes âgées

**DÉPARTEMENT
PARCOURS PERSONNES ÂGÉES**

Gwenola REY, responsable

Sylvie ANDRE
Nathalie GENTEUR
Carole LABARRE
Sabrina LAUVAUX
Sylvie LEGER
Adelina LOPES
Fabienne MOREAU
Guillaume PROTAÏN

**DÉPARTEMENT
PARCOURS PERSONNES
HANDICAPEES**

Karine VIENNESSE, responsable
Fanny QUIRIN, responsable adjoint

Clémence BARLOY
Claire CHARROT
Agnès CHOUVELON
Mathieu FOURMONT
Amélie GALLOIS
Sabrina JACQUIER
Aurélien LAGUERRE
Séverine MENUJEZ
Nora VINCENT

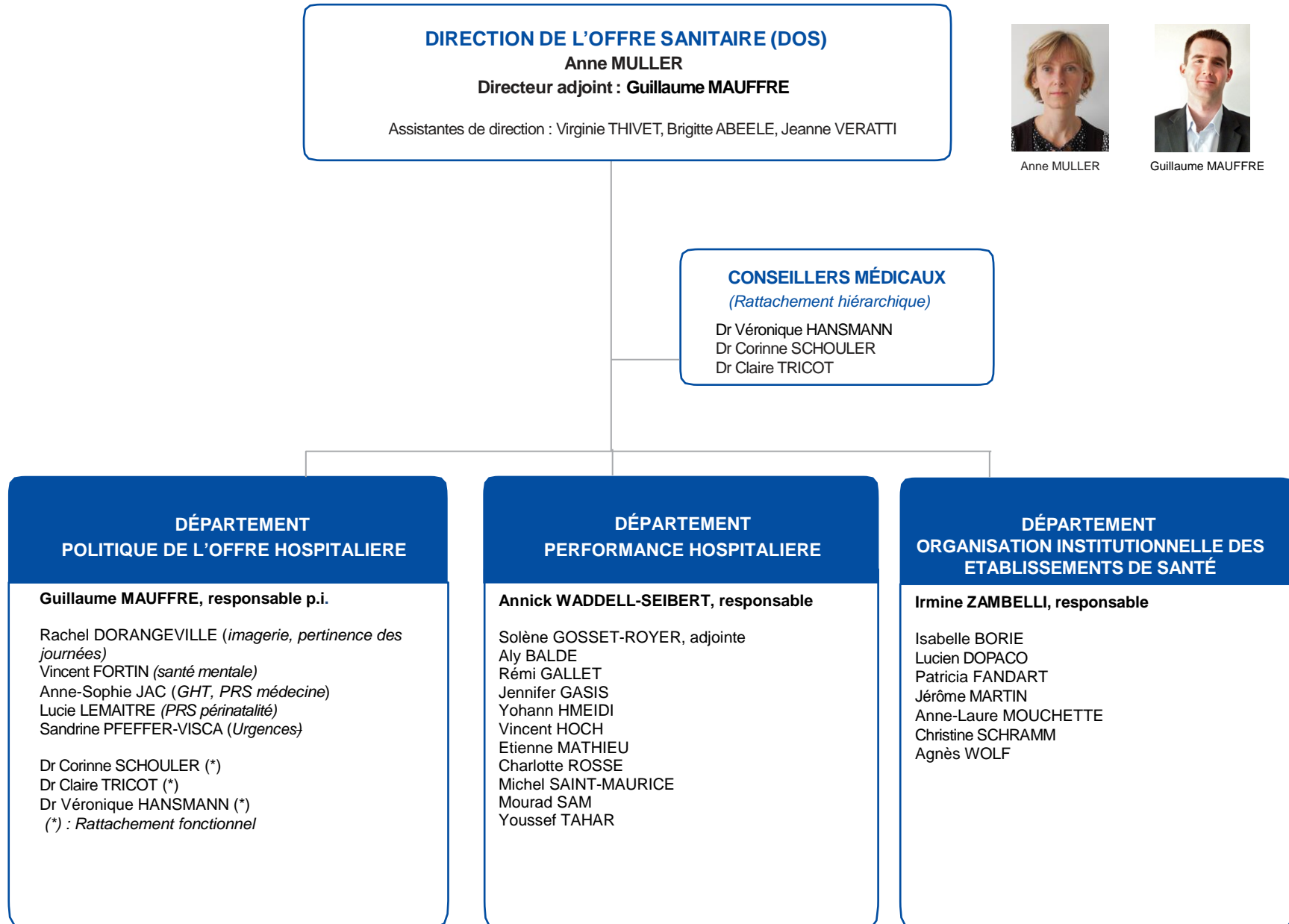

DIRECTION DES SOINS DE PROXIMITE (DSDP)

Wilfrid STRAUSS
Directeur adjoint : **Frédéric CHARLES**

Assistants de direction : Aurélie TRAPPE-SINKEC, Julie PICOT



Wilfrid STRAUSS



Frédéric CHARLES

///CONSEILLER MEDICAL

Dr Laurence ECKMANN

**DÉPARTEMENT
APPUI A L'INSTALLATION
ET A L'EXERCICE CLINIQUE COORDONNE**

Coralie PAULUS-MAURELET, responsable

Murielle AUBERT
Annabelle CAPELLE
Christelle DALLA LIBERA
Valérie HUILLET

**DÉPARTEMENT
APPUI AUX COORDINATIONS TERRITORIALES,
AUX COOPERATIONS ET A LA PRISE EN CHARGE
DES SOINS NON PROGRAMMES**

BRIN Claudine, responsable

Virginie ARNOULD
Aurélie BEDEL
Emmanuelle MAHOUT
Amina MEZHOUD

**DÉPARTEMENT
BIOLOGIE ET PHARMACIE**

Christine JASION, Responsable
Philippe DESMEDT, Adjoint

Anne AUBURTIN
Jean-Louis CHATELAIN
Coralie HEMMERLING
Sophie MALBLANC
Anne-Cécile MAMBIE
Déborah PARADIS
Michelle RIFF
Amelle TRITZ
Yves TSCHIRHART
Béatrice VALVERDE
Karine WUILLEME-MARPAUX

**DIRECTION DE LA PROMOTION DE LA SANTÉ,
 DE LA PRÉVENTION ET DE LA SANTÉ ENVIRONNEMENTALE
 (DPSPSE)**

Dr Annick DIETERLING
Directeur adjoint : Jean-Louis FUCHS

Assistante de direction : Brigitte HOUEL



Dr Annick DIETERLING



Jean-Louis FUCHS

RÉFÉRENTE COMMUNICATION

Béatrice MAGI

**DÉPARTEMENT PROMOTION DE LA SANTÉ,
 PRÉVENTION ET VULNÉRABILITÉS**

Nathalie SIMONIN, responsable

Dr Catherine GUYOT, adjointe
 Virginie BIER, assistante

/// Conseillères médicales

Dr Dominique GEROME
 Dr Lidiana MUNEROL
 Dr Emilie MARRER

/// Chargées de mission

Charlotte ARQUILLIERE
 Lucie CHOUIN
 Nathalie FORTIER
 Cécile GAILLIARD
 Ouiza HADDOU
 Aurélie ROZET
 Sandra RUAU
 Camille SANCHEZ
 Véronique SIMON
 Marine VILLAUME

/// Gestionnaires administratives

Béatrice WEBER
 Sophie ZIMMERMANN

**DÉPARTEMENT
 SANTÉ ENVIRONNEMENTALE**

Laurent CAFFET, responsable

Anne MERCIER, assistante
 Samuel BEZIN, secrétaire administratif

/// PÔLE QUALITÉ SANITAIRE DES EAUX

Nicolas REYNAUD, responsable
 Albert BERTRANET
 Philippe VANNIER

/// PÔLE HABITAT, BÂTIMENT ET SANTÉ

Aurélie DE MONPEZAT, responsable
 Gwladys ARNOULD

/// PÔLE MILIEUX EXTÉRIEURS ET SANTÉ

Benjamin VIN, responsable

**/// PÔLE PLANIFICATION ET ACTIONS
 TRANSVERSALES**

Stéphanie MONIOT, responsable



Laurent DAL MAS



Jérôme SALEUR

**DIRECTION DE LA QUALITÉ, DE LA PERFORMANCE
ET DE L'INNOVATION (DQPI)**

Laurent DAL MAS

Directeur adjoint : Jérôme SALEUR

Assistantes de direction : Laurence LAVIGNE, Julie POIRSON

/// MISSION PILOTAGE ET APPUI

Natacha MATHERY, responsable

Bruno FIMBEL
Laurence LAVIGNE
Laurence PASQUA
Julie POIRSON
Magali SAUVAGE

/// MISSION HÉMOVIGILANCE

Dr Monique CARLIER
Dr Annic KAISLING-DOPFF
Marie BABILLOTTE
Béatrice BOREL
Clotilde GENTILS

/// OMEDIT

Marie-Christine RYBARCZYK-VIGOURET, responsable

Virginie CHOPARD
Bruno MICHEL
Rachid OUBAASSINE

**QUALITÉ ET
VIGILANCES**

**Dr Tariq EL MRINI,
responsable**

Anne COLLOTTE
Dr Catherine REITZER
Antoine ROUGIEUX

**APPUI À LA
TRANSFORMATION
DU SYSTÈME DE SANTÉ**

Jérôme SALEUR, responsable

/// Service e-santé

Jean-Marc KIMENAU,
responsable
Bruno BOUTTEAU
Clément GIRARDOT-LLAMAS
Jacques PRINCET

**/// Service pertinence et
innovation**

Hugo FAURE-GEORS,
responsable
Morgane BECK
Patricia BONNEAUD
Dr Sylvie FONTANEL
Alexandrine KOENIG

**OUTILS ET QUALITÉ DES
DONNÉES EN SANTÉ**

Peggy GIBSON, responsable

Daouda CAMARA
Yassine EL KADDOURI
Maryse TISSERAND

**ANALYSES ET
ETUDES EN SANTÉ**

Edwige OLMIERO, responsable

Dr Bruno BLOCQUAUX
Stéphanie DAUTHEL
Sylvie DUPUIS
Martine GUY
Brigitte HENRIOT
Jérôme LAMOUCHE
Odile LORRAIN
Bastien MAILLEFAUD
Sarah PAOLILLO
Marie-Christine VIRY

**VEILLE SANITAIRE ET POINT
FOCAL RÉGIONAL**

Dr Lydie REVOL, responsable

Jean WIEDERKEHR, adjoint

Dr Ulviyya ALIZADA
Dr Sophie ALSIBAI
Dr Emilie BARO
Sylvie CHARTIER
Philippine CHINOUNE
Dr François FIEROBE (DT 51)
Olivier KALCH
Marie-Odile KLIPPENSPIES-RAULET
Véronique MONZEIN
Delphine MOREL
Anne-Claire REMY
Mickaël SAULNIER
Sophie SCHALL
Dr Anne-Cécile SCHIEBER
Ahmed SETTOU

**ORGANISATION DE LA RÉPONSE
AUX SITUATIONS SANITAIRES
EXCEPTIONNELLES**

Marie-Hortense GOUJON, responsable

Dr Lazare AGBAHOUNGBA, adjoint

Alexandre BOUCHET
Mathias CHENAYER
Jean-Jacques LABROT
Dominique OHLMANN (DT 54)
Joël PETER
Nadia SCALA
Patricia SCHIFFMACHER (DT 57)
Sidney SEIGNER

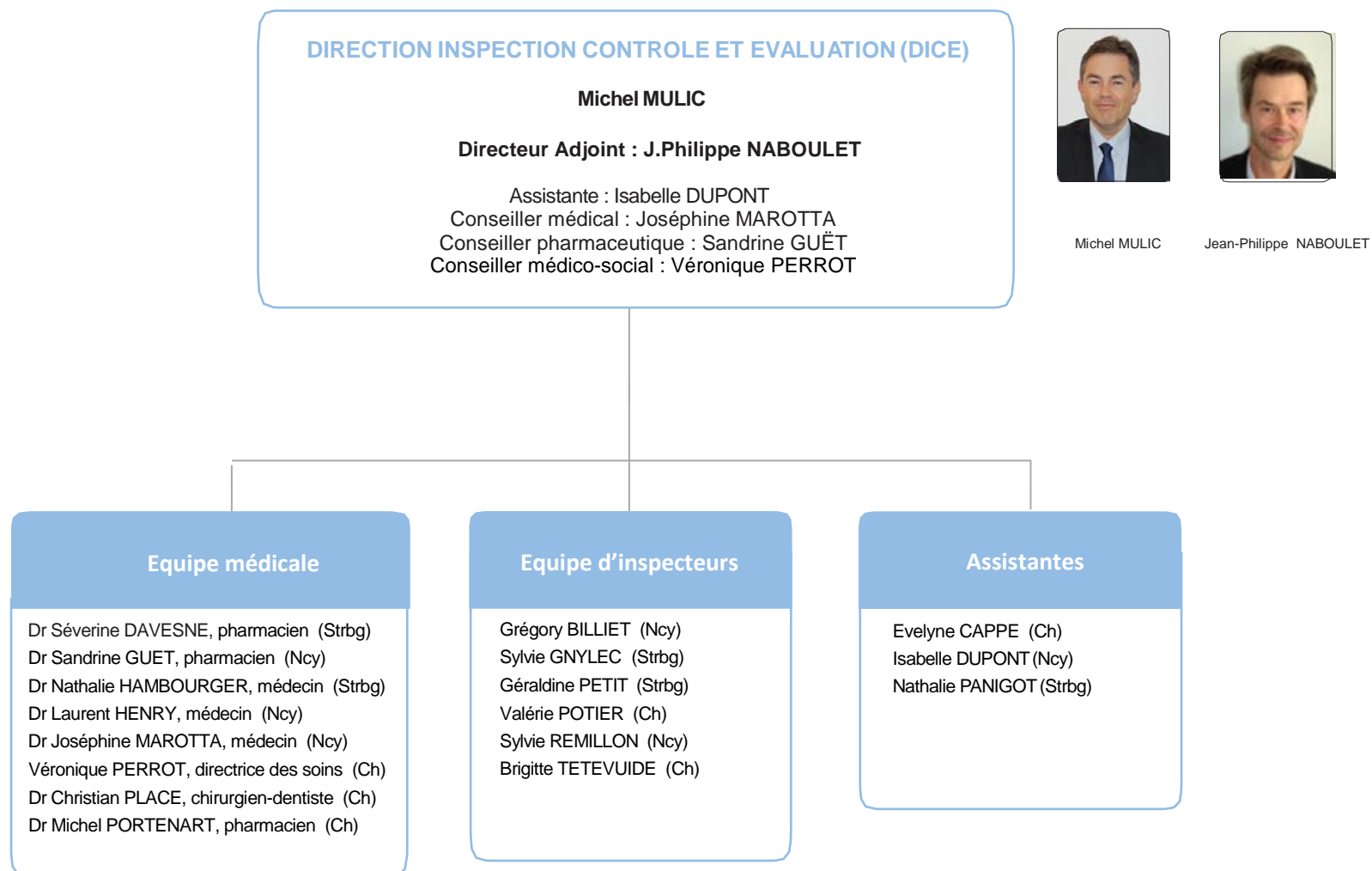

DIRECTION DE LA COMMUNICATION (DIRCOM)

Séverine QUIGNARD

Directrice adjointe : Patricia DIETRICH

Responsable communication : Mylène MARTHELY

Assistantes : Stéphanie SPECKEL, Marie-Christine DINARDO



Séverine QUIGNARD



Patricia DIETRICH

Jennifer BEAULIEU, chef de projets communication
Xavier DURUT, chef de projets communication
Marie-Hélène FELLRATH, chargée de communication
Vincent HENIN, chargé de communication
Audrey HERNANDORENA, chef de projets communication
Laura PHILIS, attachée de presse

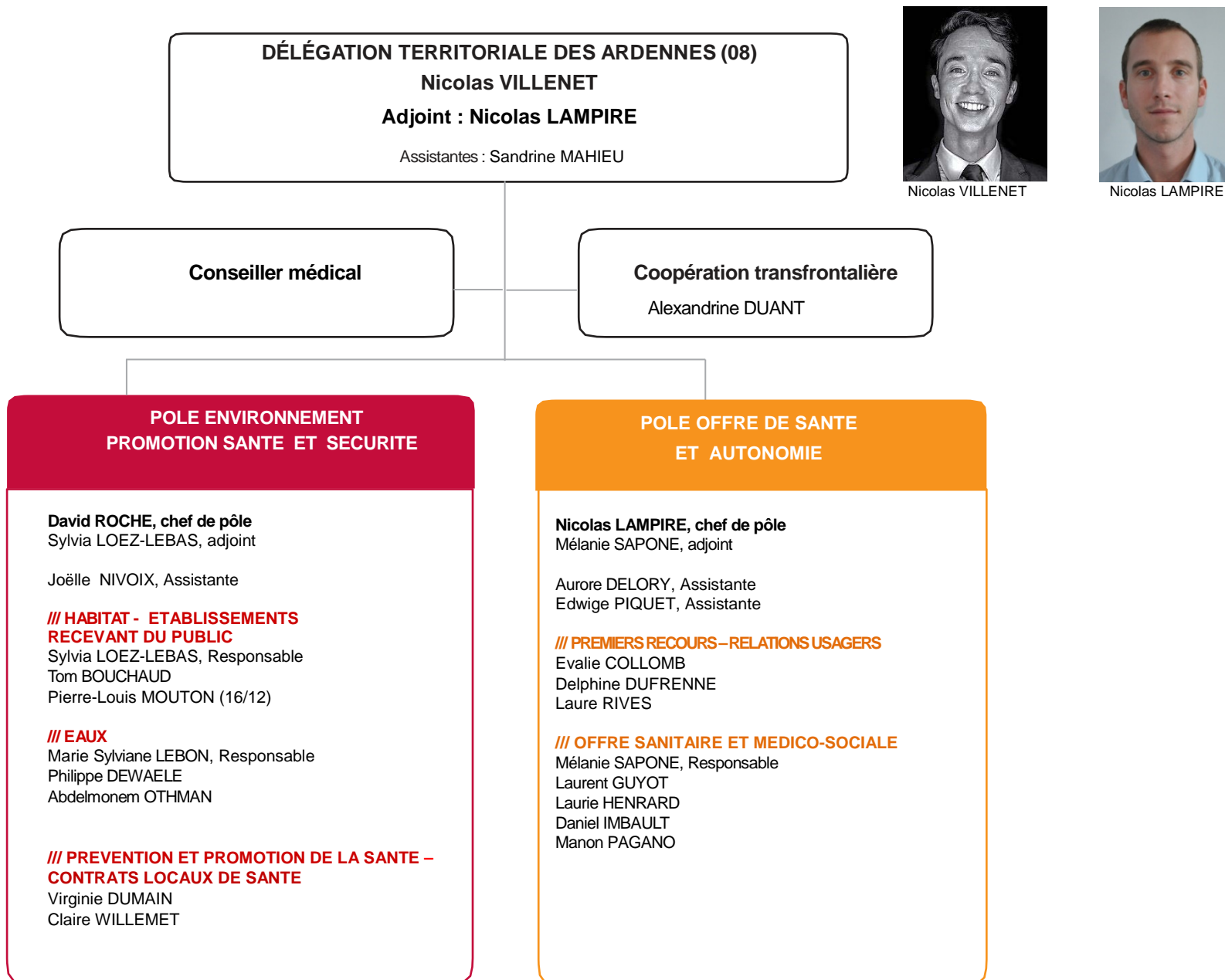

Nicolas VILLENET



Nicolas LAMPIRE

DÉLÉGATION TERRITORIALE DE L'AUBE (10)

Dr Sandrine PIROUÉ

Conseiller médical : Dr Iskandar SAMAAAN

 Assistantes : Myriam SAÏDI et Virginie PETIT



Dr Sandrine PIROUÉ

DEFENSE – CRISE

 Fanny HEBERT

SERVICE TERRITORIAL SANTÉ - ENVIRONNEMENT

Laure GRAN-AYMERICH, chef de service

 Valérie ROYER, assistante

 /// HABITAT, MILIEUX DE VIE, EAUX DE LOISIRS

 Philippe ANTOINE, ingénieur d'études sanitaires

 Fanny HEBERT

 Valérie ROYER

 /// EAUX DESTINEES A LA CONSOMMAT[®] HUMAINE, MILIEUX EXTERIEURS

 Claudine CARD

 Eric LAHAYE

 Christine PIETREMONT

SERVICE SOINS DE PROXIMITÉ

Delphine MAILIER, chef de service

 Clarisse FONTAINE

 Alice HULIN

 Isabelle LIGER

 Michèle VERNIER

SERVICE OFFRE MEDICO SOCIALE

Anne-Marie WERNER, chef de service

 /// PERSONNES AGÉES

 Catherine MARTINOT

 /// PERSONNES HANDICAPÉES

 Corinne BOUDESOCQUE

 Sylvie DESSENNE

SERVICE PRÉVENTION CONTRACTUALISATION ET INNOVATION

LAURENCE ZIADA chef de service

 Olivier ROBAT

 Ouafa TARFAOUI

CELLULE SANITAIRE

Coordonnatrices des établissements sanitaires

 Audrey LACOUR

 Aurore LANDY

DÉLÉGATION TERRITORIALE DE LA MARNE (51)

Thierry ALIBERT
Adjointe : **Fabienne SOURD**
Assistante : Corinne LORIS



Thierry ALIBERT



Fabienne Sourd

CONSEILLERS

Dr Sylvie PETERS - Eric CLOZET
Dr Bruno BLOCQUAUX (0,2 ETP) - Dr François FIEROBE

SANTÉ - ENVIRONNEMENT

Fabienne SOURD, cheffe de service
Vincent LOEZ, adjoint

/// MILIEUX DE VIE

Fabienne SOURD, responsable
Sébastien MATHERON-BATAILLE
Léa GRAINCOURT

**/// MILIEUX EXTÉRIEURS
ET CLS DE CHALONS-EN-CHAMPAGNE**

Roxane KUSNIERZ

/// EAUX

Vincent LOEZ, responsable
Didier DANDELOT
Gérard DANIEL
Josée PELLE
Elisabeth KIEZER

**SOINS DE PROXIMITÉ ET
ANIMATION TERRITORIALE**

**/// PRÉVENTION ET PROMOTION DE LA
SANTÉ – CLS**

Michel MAGNETTE
Joëlle FOSTIER
Véronique SIMON (pour 0.4 ETP)

/// PARCOURS et GESTION DE CRISE

Jean-Philippe MAURELET

**Milène HUGUENIN-ADNET, responsable
des soins de proximité**

/// ACCÈS AUX SOINS - MSP
Milène HUGUENIN-ADNET

**/// AUTORISATIONS PROFESSIONNELS
DE SANTÉ - TRANSPORTS SANITAIRES
PDSA**

Corinne LORIS
Véronique PERSON
Isabelle WALISKO

**OFFRE SANITAIRE ET
MÉDICO-SOCIALE**

**Valérie PAJAK, responsable
de l'offre médico-sociale**

/// PERSONNES AGÉES

Khadija BELFOUL
Laetitia CHOULETTE
(+ H.Perin et C.Walle pour 0,4 ETP)

/// PERSONNES HANDICAPÉES

Annie ARNAUD
Elodie MICHEL
Rodolphe ROUSSELLE

**Elisabeth LAGILLE, responsable
de l'offre sanitaire**

/// SANITAIRE

Jean-Luc TRANIER
Corinne WALLE
Hélène PERIN

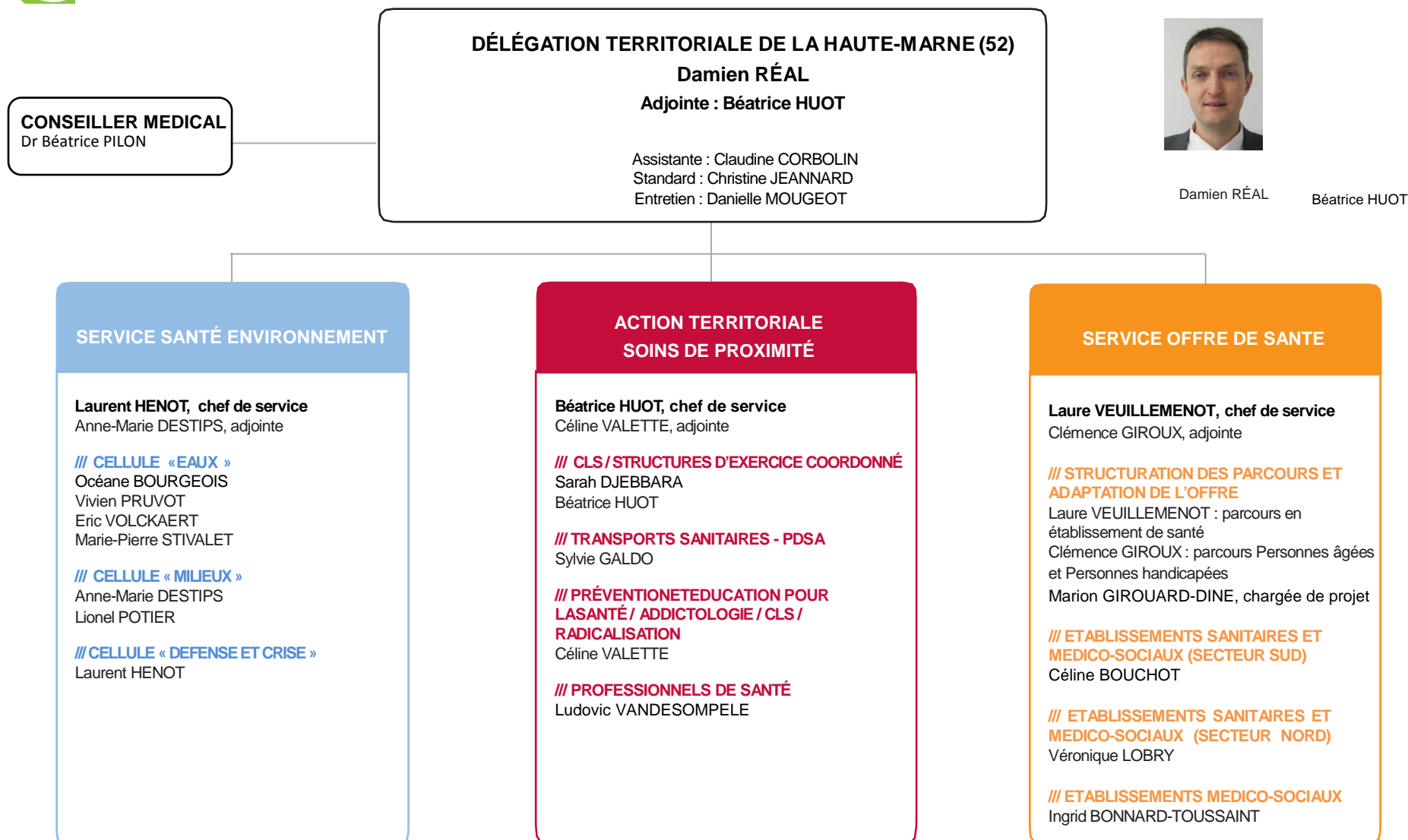

DÉLÉGATION TERRITORIALE DE MEURTHE-ET-MOSELLE (54)

Dr Eliane PIQUET
Aline OSBERY, Adjointe
Appui pilotage PRS et Animation Territoriale
Assistantes de direction :
Martine HUNION, Stecy THULLIER



Dr Eliane PIQUET Aline OSBERY

CONSEILLERS MÉDICAUX

Dr Odile DE JONG
Dr Jean-Pierre GARA

**VEILLE ET SÉCURITÉ SANITAIRES
ET ENVIRONNEMENTALES**

Karine THÉAUDIN, chef de service
Rachel DUREY, assistante

/// MILIEUX EXTÉRIEURS - PISCINES
Laurent SUBILEAU, responsable
Mathieu SANGA

/// HABITAT SANTÉ
Olivier DOSSO, responsable
Véronique FRICHEMENT
Héloïse MARESCQ
Rémi SAUVAGEOT
Bruno SPATZ
Marie-Luce THIBOUT

/// EDCH- BAINADES
Serge AUBERT
Kevin DELUZE
Héloïse MARESCQ

**/// PRÉVENTION ET GESTION
DE CRISE**
Karine THÉAUDIN, responsable
Dominique OHLMANN

**SANTÉ PUBLIQUE ET
PUBLICS SPÉCIFIQUES**

**Jeanne CHATRY-GISQUET,
chef de service**

**/// ACCÈS À LA SANTÉ ET ESMS
POUR PERSONNES EN DIFFICULTÉS
SPÉCIFIQUES ET PROMOTION À LA
SANTÉ**
Joëlle L'HOTE

**SOINS DE PROXIMITÉ ET
EXERCICES COORDONNÉS**

**Jean-Paul CANAUD,
chef de service**

Chargé de la prévention de la radicalisation.

/// CLS - PTSM
Valérie DURANG

**/// SCHÉMA DES SOINS DE PROXIMITÉ
- TÉLÉMÉDECINE**
Sabrina HEISDORF-VALENCE

**/// COMMUNAUTÉS PROFESSION-
NELLES TERRITORIALES DE SANTÉ**
Jean-Paul CANAUD
Valérie DURANG

**/// AIDES À L'INSTALLATION DES
PROFESSIONNELS DE SANTÉ, ESP ET
MSP**
Jean-Paul CANAUD

OFFRE SANITAIRE

Amélie DEROTTE, chef de service

/// URGENCES
Christelle LEFEVER

**/// ACCOMPAGNEMENT TERRITORIAL DES
ETABLISSEMENTS SANITAIRES**
Arlette FREMIOT
Julie GUER
Grégoire URBAIN

**/// TRANSPORTS SANITAIRES -
PDSA**
Christelle LEFEVER

/// ADELI-PDSA
Cathy BEATRIX
Isabelle MAIRE

**OFFRE
MEDICO-SOCIALE
PAERPA**

Jérôme MALHOMME, chef de service
Sandrine JACOB-FRAXE, assistante

/// OFFRE PERSONNES AGÉES
Jean-Marc LE MOIGNE, responsable
Jean-Jacques DELANNOIS
Denis GILSON
Dominique KUBLER

/// OFFRE PERSONNES HANDICAPÉES
PERROT Pascale, responsable
Olivier DARDAINE
Laurence GAVOILLE
Philippe TOUSSAINT

Délégation Territoriale de Meurthe-et-Moselle
6 rue Notre Dame - CS 70851
54011 NANCY Cedex
Standard régional : 03 83 39 30 30
Mail : ars-grandest-dt54-delegue@ars.sante.fr



Cédric CABLAN

Céline PRINS

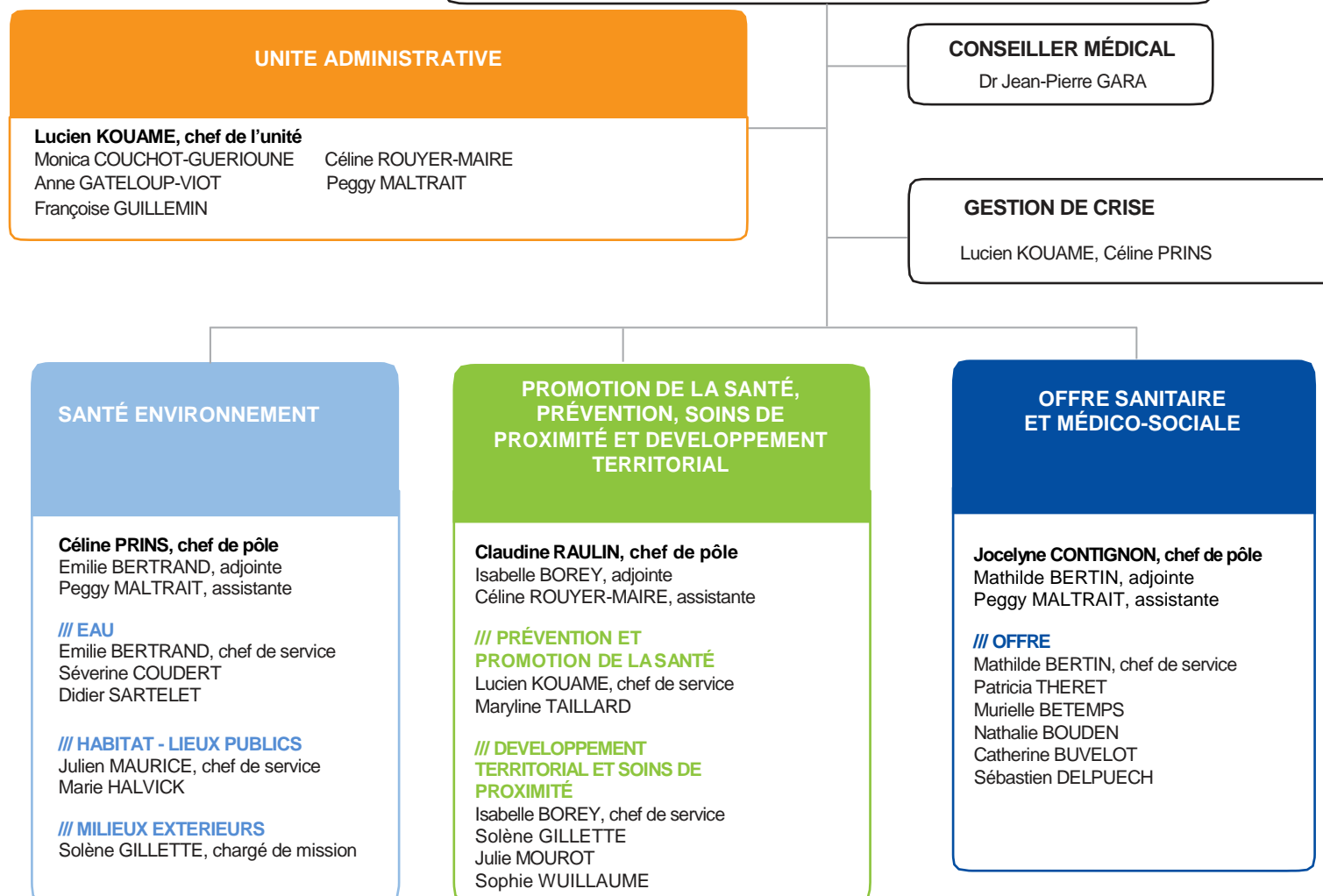

DÉLÉGATION TERRITORIALE DE MOSELLE (57)

Lamia HIMER

Assistantes : Marie-Laurence WEBER, Dahbia KACED
 Maïté MERKAL, directeur de projet



Lamia HIMER

CONSEILLER MÉDICAL

Dr Marie-Christine BIEBER

**SERVICE TERRITORIAL DE VEILLE
 ET SÉCURITÉ SANITAIRES ET ENVIRONNEMENTALES**

Hélène ROBERT, chef de service
 Laurence ZIEGLER, adjointe
 Virginie DAVAL, assistante

**/// ENVIRONNEMENT EXTÉRIEUR -
 URBANISME - DASRI**
 Hélène TOBOLA, responsable

Aurélie DI TOMMASO
 Nathalie MAHOUT (plaintes RSD)

**/// ESPACE CLOS - EAUX DE
 LOISIRS**
 Laurence ZIEGLER, responsable
 Virginie DAVAL
 Aurélie DI TOMMASO
 Nathalie MAHOUT
 Corinne RISSE
 Frédéric SLIWA
 Virginie SLIWA

/// EAUX D'ALIMENTATION - DUP
 Julien BACARI, responsable
 Annick BAUER-LE GALL
 Elise JOLLY
 Virginie SLIWA

**/// PRÉVENTION ET GESTION
 DE CRISE**
 Hélène TOBOLA, responsable
 Patricia SCHIFFMACHER

ANIMATION TERRITORIALE

Marie DASSONVILLE, chef de service
 Elise VAYEUR, assistante

**/// CLS - PÔLE DE COORDINATION SSR - ACTIONS
 RECENTRALISÉES - RÉSEAUX DE SANTÉ -
 ADDICTIONS**
 Jérôme BEGUINET

/// AMBULATOIRE - TRANSPORTS SANITAIRES
 Marjorie WEBER
 Sandra FRANK

**/// PRÉVENTION ET PROMOTION DE LA SANTÉ
 PRAPS**
 Patricia REGIN

/// ADELI FITNESS
 Sylvie ZIEGLER
 Catherine MULLER

**SERVICE TERRITORIAL
 DES ÉTABLISSEMENTS
 DE SANTÉ**

**Hanane ELIAS, chef de
 service**

Véronique LANG, adjointe
 Laure POLO, chargée de mission

Coralie GALLMANN
 Thomas HOLLENDER
 Jasmine SCHIVRE

**SERVICE TERRITORIAL DES
 ÉTABLISSEMENTS ET
 SERVICES MÉDICO-SOCIAUX**

Claire-Lise DRUCKER, chef de service

Amélie PARIS, adjointe
 Catherine MILLE-FAFET, chargée de mission

**/// SUIVI DES EMS PERSONNES
 ÂGÉES ET HANDICAPÉES**
 Véronique DUFRESNOY
 Sylvie FLORQUIN
 Isabelle HALLER
 Alice SIMON
 Stéphanie THIRIET
 Béatrice VELTER

DÉLÉGATION TERRITORIALE DU BAS-RHIN
Déléguée territoriale du Bas-Rhin : Adeline JENNER
Déléguée territoriale par intérim : Stéphanie JAEGGY
 Adjointe : Clémence AUGUSTIN
 Assistantes : Marie-Jeanne KULAWICK, Samia AIT BOUNOUNOU



Adeline JENNER



Cl. AUGUSTIN



St. JAEGGY

CONSEILLERS MEDICAUX

Dr Catherine BERGMANN-VATRAN (Nord-Est)
 Dr Laure PAIN (Ouest)
 Dr Monique BOGEN (Sud + Eurométropole)
 Dr Patrice FERRE

**PRÉVENTION PROXIMITÉ ET
ACTION TERRITORIALE**

Marine DANIEL, responsable

**/// CELLULE ADMINISTRATIVE ET
FINANCIERE**

Isabelle PUISOYE
 Caroline CHAPUS

**/// PREVENTION ET
ANIMATION TERRITORIALE**

Arrantxa HUREAUX (Sud)
 Assia LAHMENE (Ouest)
 Olivier LAURENT (Nord)
 Grazia MANGIN (Eurométropole Strasbourg)
 Marie-Christine LAURENT (Santé mentale
 et addictions)

/// ADELI

Geneviève BIETH

**/// TRANSPORT SANITAIRE ET
SOINS NON PROGRAMMES**

Sandrine MALTEZ

**VEILLE ET SÉCURITÉ SANITAIRES
ET ENVIRONNEMENTALES**

Clémence AUGUSTIN, responsable

/// ASSISTANTES

Michèle BECKER
 Nicole SANTOS

/// EAU POTABLE

Hervé CHRETIEN, responsable
 Muriel KAMMENTHALER
 Michèle MALLET

**/// EAUX DE LOISIR, LÉGIONNELLES,
DASRI, AMIANTE...**

Karine ALLEAUME, responsable
 Valérie HUBER
 Alain SCHMITT
 Nicolas ZAHM

/// HABITAT

Sabine GERDOLLE, responsable
 Alexandra DANOBER
 Laurence OBERLE

/// ENVIRONNEMENT EXTÉRIEUR / URBANISME

Christophe PIEGZA, responsable
 Alain SCHMITT
 Nicolas ZAHM
 Laurence OBERLE

/// DEFENSE ET CRISE

Martine VARNEY

AUTONOMIE

Antoine PIED, responsable

Zahra EQUILBEY-GUERBAOUI

Véronique CASPAR, Référent financier

Sabine THIL, assistante administrative

/// CORRESPONDANTS PERSONNES ÂGÉES

Marie ABORD-HUGON, responsable
 Isabelle BAERST
 Christophe GUALA
 Daria DZIEWIT
 Stéphanie SCHEID
 Caroline STREB
 Simone TRAUTMANN

**/// CORRESPONDANTS PERSONNES
HANDICAPÉES**

Séverine BENDER, responsable
 Nicolas AMIGOU
 Véronique CASPAR
 Sandra HALTER
 Véronique LE GOFF
 Claire MAGGI
 Olivier VELANGANNI

/// FITNESS

Brigitte BARTH

OFFRE SANITAIRE

Martine PASTOR, responsable

/// ASSISTANTE

Nadine LUTTMANN

/// CORRESPONDANTS SANITAIRES

Cédric BENDIF
 Marie LANTUEJOUL
 Laurent LOZITO
 Eliane TONDEUR

Délégation Territoriale du Bas-Rhin

Cité Administrative Gaujot,
 14 rue du Maréchal Juin - 67084 STRASBOURG CEDEX
 Standard régional : 03 83 39 30 30
 Courriel : ars-grandest-dt67-delegue@ars.sante.fr

DÉLÉGATION TERRITORIALE DU HAUT-RHIN
Délégué territorial du Haut-Rhin : **Pierre LESPINASSE**

Assistante : Martine MEYER



Pierre LESPINASSE

CONSEILLER MÉDICAL
Dr Christine PILLAY-LIPKOW

ÉTABLISSEMENTS

Fanny BRATUN, chef de service

/// ASSISTANTES

Nathalie BAUDURET
Marie-Antoinette MAURER
Valérie SACILOTTO

**ANIMATION TERRITORIALE
ET PRÉVENTION**

Katia MOOS, chef de service

/// ASSISTANTE

Yasmine MOURGUES-BASTIEN

**/// TERRITOIRE Sud Haut-Rhin ET
MISSION PRÉVENTION SANTE**
Myriam HODLER-MULLER

**/// TERRITOIRE Nord Haut-Rhin ET
MISSION MAISONS DE SANTÉ ET ÉQUIPE
DE SOINS PRIMAIRES**
Christine MIRALLES

**/// TERRITOIRE Centre Haut-Rhin ET
MISSION PARCOURS PA, PTA ET E-
SANTÉ**
Claire BLOCH

**/// TERRITOIRE Mulhouse
Agglomération ET MISSION CONTRATS
LOCAUX DE SANTÉ ET CTS 5**
Sarah SIOUALA

/// ADELI ET CERTIFICATS DE DÉCÈS
Yasmine MOURGUES-BASTIEN

**/// TRANSPORT SANITAIRE ET
PERMANENCE DES SOINS**
Régine SIBERLIN

SANTÉ ET ENVIRONNEMENT

Amélie MICHEL, chef de service

/// ASSISTANTES

Nadège ZIMMERMANN
Aïda SCHMIDT

**/// EAUX DESTINÉES A LA CONSOMMATION
HUMAINE / EAUX EMBOUTEILLÉES**

Juliette MOUQUET, pilote
Christelle BIEHLMANN
Josiane MAURER
Anne-Rose MORIN

**/// LÉGIONNELLES / EAU DE LOISIR / BRUIT /
MOUSTIQUE**

Amélie MICHEL, pilote
Légionnelles : Catherine RAMI - Clarisse SCHICHEL
Eaux de Loisirs : Anne-Rose MORIN – C. RAMI
Bruit : C. BIEHLMANN – Marie-Christine MICHEL
Moustique : M-C. MICHEL – C. RAMI

/// HABITAT / ESPACES CLOS

Valérie BONNEVAL, pilote
Daniel CLUR
Marie-Christine MICHEL

/// ENVIRONNEMENT EXTÉRIEUR / URBANISME

Carl HEIMANSON

POLE AUTONOMIE

**Sébastien MINABERRIGARAY,
Coordonnateur de pôle**

**/// REFERENTE REPONSES
HANDICAP ET DEFICIENCES**

**/// REFERENTE
CONTRACTUALISATION ET
AUTONOMIE**
Adèle ERNY

**/// CORRESPONDANTS
ETABLISSEMENTS
MEDICO-SOCIAUX**

Paul BAJARD
Adèle ERNY - Laetitia FOURTOU
Marie-Véronique LESOUF
Marie-Laurence LOEFFLER
Sylvia SEMERCI - Lise SUTTER
Sébastien MINABERRIGARAY

/// ORGANISATION DES SOINS
Patricia SCHULER

POLE SANITAIRE

**Patricia KUENTZMANN,
Coordonnatrice de pôle**

/// REFERENT GHT 11
Patricia KUENTZMANN

/// REFERENT GHT 12
Céline HENQUEL

**/// CORRESPONDANTS ETABLISSEMENTS
SANITAIRES**

Catherine BRIDEL
Sébastien FOUSSE
Céline HENQUEL
Patricia KUENTZMANN
Christine RINCK

DÉLÉGATION TERRITORIALE DES VOSGES (88)

Cécile AUBREGE-GUYOT

Adjoint : Dr Alain COUVAL

Assistantes : Christiane VALENCE, Amina KAMAL



Cécile AUBREGE-GUYOT



Dr Alain COUVAL

SANTÉ ENVIRONNEMENT

Lucie TOME, chef de service
Catherine COME, adjointe
Evelyne CLEMENT, assistante
Nathalie CHAMALY, assistante
Alizée RIVOT

/// ENVIRONNEMENT EXTÉRIEUR - EAUX DE LOISIRS

Yannick VERDENAL, responsable
Delphine BREEMERSCH
Christophe LANGEVIN

/// HABITAT - LIEUX PUBLICS - THERMALISME

Catherine CÔME, responsable
Dominique BRONNER
Marianne SCHUTZ

/// EAUX DESTINÉES À LA CONSOMMATION HUMAINE ET CONDITIONNÉES

Jacques DISCOURS
Antoine GENDARME

/// PRÉVENTION ET GESTION DE CRISE

Lucie TOME
Jacques DISCOURS

ACTION TERRITORIALE

Dr Alain COUVAL, chef de service

/// INNOVATION E-SANTÉ

Yves LE BALLE, chargé de mission

/// CONFÉRENCE DE TERRITOIRE - CONTRAT LOCAL DE SANTÉ - PTA - MDA

Karen PETITJEAN, chargée de mission
Joëlle GUERY

/// ACCÈS À LA SANTÉ - ADDICTION AMBULATOIRE - PRÉVENTION ET PROMOTION DE LA SANTÉ

Isabelle RIBS, chargée de mission
Francine CABLE
Sonia VINOT-FAYS

/// ADELI

Francine CABLE
Samuel POIRIER

SERVICE TERRITORIAL DES ÉTABLISSEMENTS DE SANTÉ

Géraldine CUGINI, chef de service
Sylvie GROSSI, assistante

/// GESTION DES ÉTABLISSEMENTS RÉCLAMATIONS - ENQUÊTES

Marie-José PHILIPPE
Martine TREVISAN

/// CONTRACTUALISATION - PLANIFICATION - AUTORISATIONS

Joëlle KREMER

SERVICE TERRITORIAL DES ÉTABLISSEMENTS ET SERVICES MÉDICO-SOCIAUX

Chantal ROCH, chef de service
Asmae MOUSAOUI, adjointe
Chargée de mission

Sylvie GROSSI, assistante

/// PARCOURS PERSONNES AGÉES

Christelle BERGERON
Jean-Marc GRANDJEAN
Orlane JENNY

/// PARCOURS PERSONNES HANDICAPÉES

Florent RICHARD
Jessica HENRY
Virginie BOTZUNG

Délégation Territoriale des Vosges

Parc d'activités « Le Saut le Cerf »
4 avenue du Rose Poirier - BP 61019
88060 EPINAL Cedex 09

Standard régional : 03 83 39 30 30

Courriel : ars-grandest-dt88-delegue@ars.sante.fr